1. Atrio
2. Aula
3. Interciclo/laboratori
4. Sala multimediale
5. Sala insegnanti
6. Spazi collettivi
7. Wc alunni
8. Wc alunne
9. Wc per D.A.
10. Wc personale ATA
11. Wc docenti
12. Spogliatoio
13. Medicheria
14. Piattaforma elevatrice per D.A.
15. Aula sostegno
16. Riposglio sottoscala
17. Accesso ai sottoservizi
18. Disimpegno
19. Centrale termica
20. Centrale antincendio
21. Centrale idrica

PIANTA PIANO PRIMO

APPARECCHI ILLUMINANTI TIPO

IP54
Plafoniera LED
da incasso 60x60cm
25 W - 2999 lm

IP65
16.3 W - 1950 lm
parete/soffitto

IP65
33 W - 4300 lm

Applique LED
emissione singola
12.5 W - 475 lm

IP66
Faretto LED
incasso a pavimento
per esterno
6 W - 326 lm

IP66
Paletto LED
da esterno
14.4 W - 741 lm

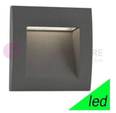

Faretto LED
incasso a parete
10.1 W - 382 lm

IP65
Lampada emergenza

illuminazione all'interno del licernario

COMUNE DI RADDUSA
CITTA' METROPOLITANA DI CATANIA
Settore dei Servizi Tecnici

LAVORI DI COSTRUZIONE DELLA NUOVA SCUOLA ELEMENTARE
NEL COMPARTO SCOLASTICO DI VIA ASILO NIDO
PROGETTO ESECUTIVO

IMPIANTO ILLUMINOTECNICO

Elaborato: Pianta piano primo con apparecchi illuminanti

progetto U.T.C.
Dott. Arch. Liborio Pavone

il R.U.P.
Geom. Antonino Cicero

RADDUSA
gennaio/2020

tavola
6.6b